Утверждена
решением Совета депутатов городского округа Долгопрудный Московской области

__17.06_.2026 № __66 -р
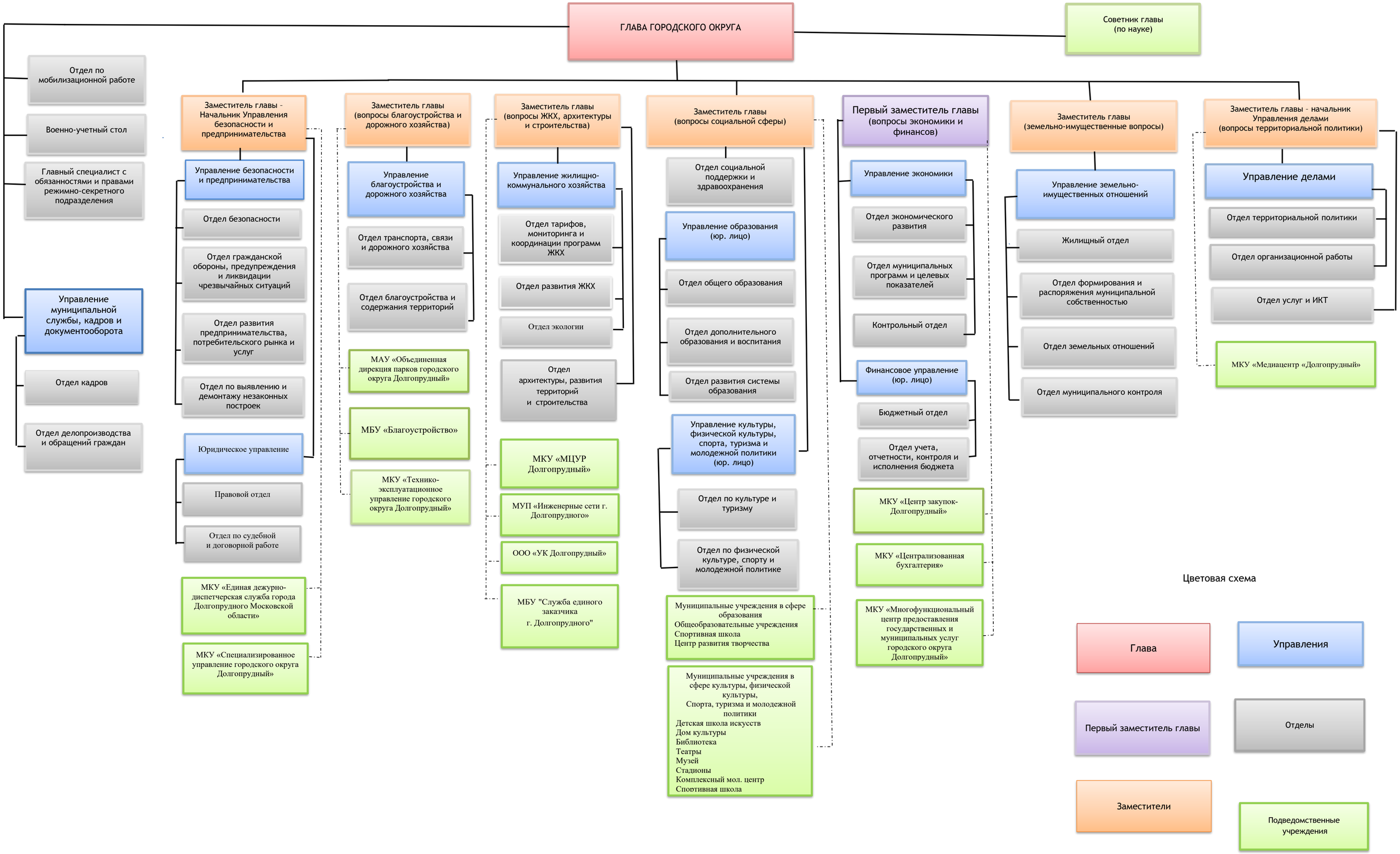
Структура администрации городского округа Долгопрудный